

ADAC

BIRKENFELDER LÖWENRALLYE

04. Mai 2024



Foto: Raphael Heich

RALLYE-GUIDE

www.amc-birkenfeld.de



Inhaltsverzeichnis

1	Grußwort.....	1
2	Nennbestätigung.....	2
3	Wichtige Adressen und Öffnungszeiten.....	3
4	Programm und Veranstaltungszeitplan	4
	4.1 Programm in chronologischer Reihenfolge	4
	4.2 Veranstaltungszeitplan	5
5	Teilnehmerverbindungsperson	6
6	Veranstaltungsablauf.....	7
	6.1 Dokumentenabnahme	7
	6.2 Technische Abnahme.....	9
	6.3 Besichtigung.....	10
	6.4 Nächtliches Abstellen im RZ, Startpark	10
	6.5 Virtueller Aushang	11
7	Übersichtskarten	12
	7.1 Gesamtübersicht (Rallyezentrum und Anhängerparkplätze).....	12
	7.2 Übersicht Rallyezentrum (Samstag)	13
8	Übernachtung und Verpflegung.....	14
	8.1 Übernachtungsmöglichkeiten und Camping	14
	8.2 Verpflegung bei den Abnahmen und im Rallyezentrum	14



1 Grußwort

Liebe Teilnehmer*innen,

wir freuen uns sehr, euch zur diesjährigen Ausgabe der Birkenfelder ADAC Löwenrallye zu begrüßen, die traditionell am ersten Mai-Wochenende stattfindet.

Ohne die Unterstützung der Ortsgemeinden und Behörden ist eine solche Veranstaltung natürlich nicht möglich. Daher geht ein herzlicher Dank an die Gemeinden und die örtlichen Behörden.

Wir bitten um Beachtung, dass der vorliegenden Rallyeguide selbst keinen Reglement-bindenden Charakter hat. Er dient zu eurer Information und soll euch durch unsere Veranstaltung führen.

Die der Veranstaltung zugrundeliegenden verbindlichen Vorschriften sind unter anderem in den allgemeinen Vorschriften der FIA 2024 (z.B. ISG), dem DMSB Veranstaltungs- und Rallyereglement, sowie der Rallye-Ausschreibung der Birkenfelder Löwenrallye 2024 zu finden. Für die Teilnehmer der Retro-Rallye-Serie Süd gelten zusätzlich die dazugehörigen Grundausschreibungen des ADAC Pfalz und des DMSB (GLP, usw.).

Jeder Teilnehmer verpflichtet sich diese Richtlinien zu befolgen und einzuhalten.

Ihr erreicht das Rallyebüro des AMC Birkenfeld e.V. am Donnerstag und Freitag in der Zeit von 10.00 Uhr bis 19.00 Uhr unter 06782/107604 und ab Freitagnachmittag eure Fahrerverbindungsfrau Kendra Stockmar-Reidenbach unter 0175/4324751.

Wir wünschen euch Allen eine erfolgreiche Löwenrallye 2024!

Herzliche Grüße

Euer Löwenrallye Orga-Team



Dehong & Thielen





2 Nennbestätigung

Liebe Teilnehmer*innen,

die Nennbestätigung erhaltet ihr am 1. Mai 2024 per Mail, inklusive einem Link zu eurem PDF-Nennformular.

Vorbehaltlich der Bestätigung durch die Dokumenten- und Technische Abnahme haben wir euch gemäß euren Angaben in die Nennliste aufgenommen.

Weitere Informationen und Dokumente zur Veranstaltung findet ihr im **virtuellen Aushang**, siehe 6.5. Die Startnummern findet ihr in der Teilnehmerliste bei TW-Sportsoft.

Wir wünschen allen Teilnehmern eine angenehme Anreise und viel Erfolg bei der Birkenfelder Löwenrallye!

Herzliche Grüße
Euer Löwenrallye Orga-Team



Debong & Thielen



3 Wichtige Adressen und Öffnungszeiten

Bezeichnung	Adresse	Öffnungszeiten
Veranstalter	AMC Birkenfeld e.V. Postfach 1369 55765 Birkenfeld Tel.: 06782/107604 Mail: info@amc-birkenfeld.com	03.05.2023 10:00 – 19:00 Uhr 04.05.2023 10:00 – 19:00 Uhr
Rallyezentrum (Verkauf Zuschauerinfo, Ausgabe Presseunterlagen)	ROFU-Kinderland Zentrale Industriegebiet 3 55768 Hoppstädten-Weiersbach Tel.: 06782/107604 Mail: info@amc-birkenfeld.com	(Abstellen Rallyefahrzeuge*) 03.05.2023 17:30 – 20:30 Uhr 04.05.2023 07:00 – 22:00 Uhr
Anhängerparkplatz „Am Stadion“ (inkl. Wohnmobile)	Siehe Punkt 7.1 → In der Nähe der ROFU- Kinderland Zentrale dürfen keine Anhänger abgestellt werden!	
Anhängerparkplatz „Brückener Straße“ (KEINE Wohnmobile)		
Dokumentenabnahme	ROFU-Kinderland Zentrale Industriegebiet 3 55768 Hoppstädten-Weiersbach	03.05.2023 17:00 – 20:00 Uhr 04.05.2023 07:00 – 08:45 Uhr
Technische Abnahme		03.05.2023 17:15 – 20:15 Uhr 04.05.2023 07:15 – 09:00 Uhr
Tankstelle (102 OCTAN)	ARAL Im Steinautal 2 55765 Birkenfeld	

*Keine Zivildfahrzeuge!

4 Programm und Veranstaltungszeitplan

4.1 Programm in chronologischer Reihenfolge

	Ort	Datum	Zeit
Nennbeginn		24.03.2024	18:00 Uhr
Nennschluss		28.04.2024	24:00 Uhr
Bekanntgabe der Startnummern und Versand der Nennbestätigungen	Virtueller Aushang	01.05.2024	20:00 Uhr
Dokumentenabnahme (Prüfung der Dokumente, Ausgabe der Startnummern, Rallyeschilder, Serviceunterlagen und sonstiger Unterlagen)	ROFU Kinderland Hoppstädten	03.05.2024 04.05.2024	17:00 – 20:00 Uhr 07:00 – 08:45 Uhr
Technische Abnahme	ROFU Kinderland Hoppstädten	03.05.2024 04.05.2024	17:15 – 20:15 Uhr 07:15 – 09:00 Uhr
ROAD-BOOK-Ausgabe	ROFU Kinderland Hoppstädten	04.05.2024	07:00 Uhr
Beginn der Besichtigung	-	04.05.2024	08:00 Uhr
Nennschluss Mannschaften	-	04.05.2024	09:30 Uhr
Erste Sitzung der Sportkommissare	ROFU Kinderland Hoppstädten	04.05.2024	10:30 Uhr
Ende der Besichtigung	-	04.05.2024	12:00 Uhr
Aushang der Liste der zum Start zugelassenen Fahrzeuge mit Startzeiten und Startreihenfolge	Virtueller Aushang	04.05.2024	12:30 Uhr
Start Etappe – 1. Fahrzeug	ROFU Kinderland Hoppstädten	04.05.2024	13:00 Uhr
Ziel der Veranstaltung – 1. Fahrzeug	ROFU Kinderland Hoppstädten	04.05.2024	17:36 Uhr
Technische Schlusskontrolle	Autohaus Waldherr, Hoppstädten	04.05.2024	Nach Zielankunft
Aushang der vorläufigen Ergebnisse	Virtueller Aushang	04.05.2024	20:00 Uhr
Aushang der Ergebnisse	Virtueller Aushang	04.05.2024	Nach Ablauf der Protestfristen
Siegerehrung	ROFU Kinderland Hoppstädten	04.05.2024	21:00 Uhr

4.2 Veranstaltungszeitplan

Version 0.3-RG, Stand 24.04.2024

ZK/WP	Ort	WP km	Verb. km	Total km	Sollzeit h	1. FZG R35 h	1. FZG Retro h	
Etappe 1 - Samstag, den 04.05.2024								
	Beginn Besichtigung					08:00		RECCE
	Ende Besichtigung					12:00		
50	Start (ROFU-Kinderland)					13:00	15:00	SEKTION 1
1			4,65	4,65	0:11	13:11	15:11	
WP 1	Wertungsprüfung 1	4,66			0:03	13:14	15:14	
2			8,49	17,80	0:14	13:28	15:28	
WP 2	Wertungsprüfung 2	5,23			0:03	13:31	15:31	
3			12,05	35,08	0:27	13:58	15:58	
WP 3	Wertungsprüfung 3	6,88			0:03	14:01	16:01	
Tanken (ARAL, Im Steinautal)								SEKTION 2
51	Regrouping IN		4,54	46,50	0:32	14:45	16:33	
	Regrouping					(01:30)	(01:15)	
52	Regrouping OUT				1:30	16:15	17:48	
4			4,65	51,15	0:11	16:26	17:59	
WP 4	Wertungsprüfung 4	4,66			0:03	16:29	18:02	
5			8,49	64,30	0:14	16:43	18:16	
WP 5	Wertungsprüfung 5	5,23			0:03	16:46	18:19	SEKTION 2
6			12,05	81,58	0:27	17:13	18:46	
WP 6	Wertungsprüfung 6	6,88			0:03	17:16	18:49	
53	Ziel (ROFU-Kinderland) VZ		4,54	93,00	0:20	17:36	19:09	
Summe		33,54	59,46	93,00				

VZ = Vorzeit erlaubt

5

© 2024 Automobilclub Birkenfeld e.V. – Postfach 1369 – 55761 Birkenfeld

5 Teilnehmerverbindungsperson



Kendra Stockmar-Reidenbach
Tel. 0175 432 4751

Kendra befindet sich während der Veranstaltung in folgenden Bereichen:

- Freitag und Samstag bei der Dokumentenabnahme
- bei der Einfahrt zum Regrouping
- bei der Zieleinfahrt
- ansonsten im Veranstalterbüro

6 Veranstaltungsablauf

6.1 Dokumentenabnahme

Die Unterlagen, welche zur Dokumenten- und Technischen Abnahme vorgelegt werden müssen, stehen auf unserer Internetseite und im virtuellen Aushang (TW-Sportsoft) für den Download zur Verfügung. Den Link zu unserem virtuellen Aushang findet ihr unter Punkt 6.6.

ORT	DATUM	ZEIT
ROFU-Kinderland Zentrale Industriegebiet 3	3. MAI	17:00 bis 20:00 Uhr
55768 Hoppstädten-Weiersbach	4. MAI	07:00 bis 08:45 Uhr

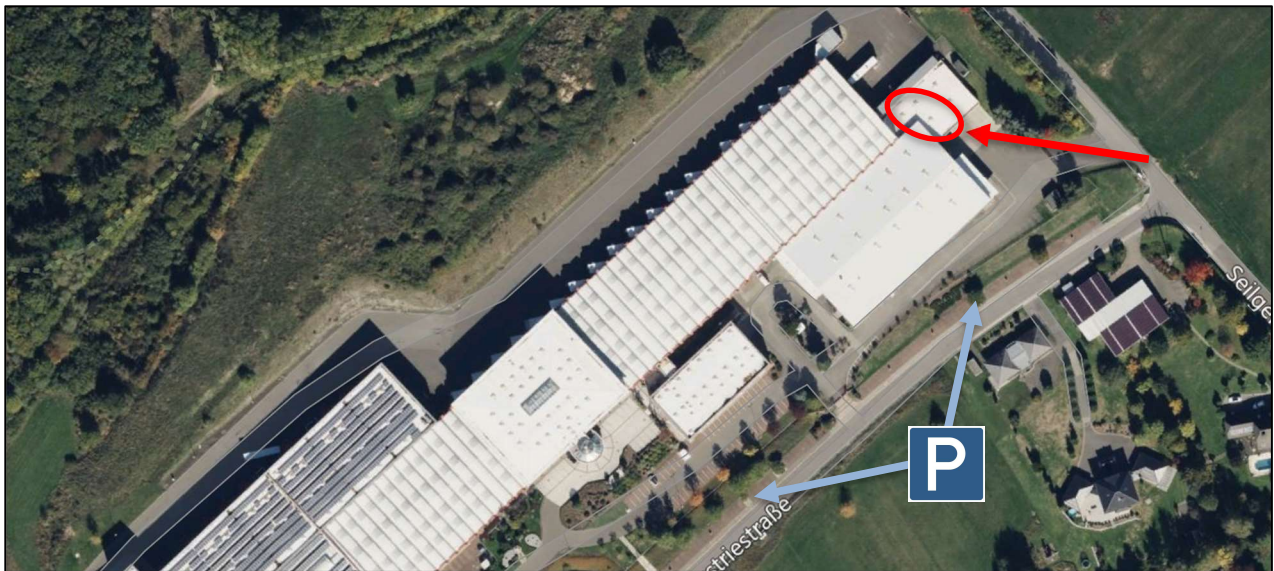

7

- **Fahrzeuge** bitte auf den Parkplätzen in der Industriestraße **abstellen**, bitte das **Parkverbot für Anhänger** beachten!
- Eingang zur Dokumentenabnahme nur über **rechtes Tor (siehe roter Pfeil)** und **ohne Fahrzeug**
- Nach dem Erhalt der Unterlagen und **vor der technischen Abnahme** ist das Fahrzeug **außerhalb des ROFU-Geländes zu Bekleben**

Unterlagen, die zur Vorlage bei der Dokumentenabnahme benötigt werden:

- Führerschein(e)
- Fahrer-/Beifahrerlizenz
- Personalausweise Fahrer/Beifahrer
- Originalunterschriften auf Nennformular
- ggf. Zustimmung des Fahrzeugbesitzers (falls nicht Fahrer-/Beifahrer)
- ggf. Bewerber-/Sponsorlizenz
- ggf. ASN Genehmigung für ausländische Teilnehmer

Unterlagen, die bei der Dokumentenabnahme ausgegeben werden:

- 2x Startnummern groß
- Startnummer klein
- Rallyeschild groß
- 2x Rallyeschild klein
- Bordkarte 1
- Reifenpass
- Abfahrbordkarte
- Bulletin Nr. 1
- Ausgabemarke Bordbuch
- 2x Aufkleber „Motul“
- Ggf. SRM-Wertbon
- Ggf. Startnummerträger inkl. SRM-Sponsoren (bitte das Team an der Ausgabe direkt ansprechen!)

6.2 Technische Abnahme

ORT	DATUM	ZEIT
ROFU-Kinderland Zentrale Industriegebiet 3	3. MAI	17:15 bis 20:15 Uhr
55768 Hoppstädten-Weiersbach	4. MAI	07:15 bis 09:00 Uhr

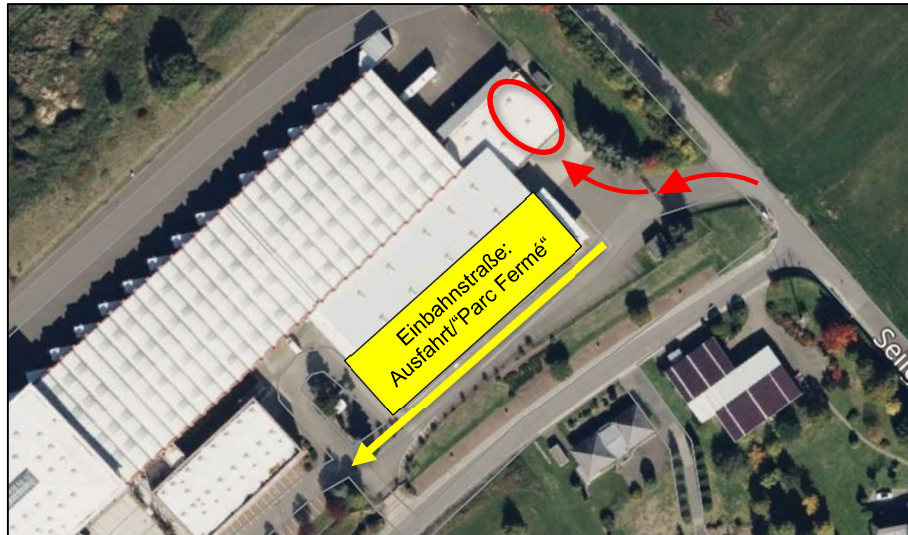

9

- ➔ **Einfahrt der beklebten Teilnehmerfahrzeuge** nur über rechtes Tor
- ➔ Ausfahrt über linkes Tor (Einbahnstraßenregelung) oder nächtliches Abstellen der Teilnehmerfahrzeuge im „Parc Fermé“, siehe Punkt 7.2 - Übersicht Rallyezentrum (Samstag)

Unterlagen/Sonstiges zur Vorlage bei der Technischen Abnahme:

- Homologationsblatt (ORIGINAL)
- Datenblatt Technische Abnahme
- SOS / OK-Schild (DIN A3)
- Fahrzeugschein
- Versicherungsbestätigung
- „DMSB Kraftfahrzeugpass (KFP)“, für Fahrzeuge mit Zulassung in Deutschland
- „DMSB-Identity-Form“ für Fahrzeuge der Gruppe F mit Straßenzulassung außerhalb Deutschlands
- Öldichte Plane

© 2024 Automobilclub Birkenfeld e.V. – Postfach 1369 – 55761 Birkenfeld

6.3 Besichtigung

DATUM	EREIGNIS	ZEIT
4. MAI	Beginn der Besichtigung	08:00 Uhr
4. MAI	Ende der Besichtigung	12:00 Uhr

- Freie Zeiteinteilung während der Besichtigung
- Bei Abfahren mit dem Rallye-Fahrzeug muss die Startnummer abgeklebt werden
- Am Abfahrtauto die **kleine Startnummer** oben an der Windschutzscheibe (Beifahrerseite) anbringen
- Jede Wertungsprüfung darf maximal zweimal besichtigt werden
- Abgabe der Abfahrbordkarte an ZK 50 (Start)
- Das Befahren der Wertungsprüfungen außerhalb der für das Abfahren vorgesehenen Zeiten ist verboten und führt zum Wertungsverlust!
- Die Geschwindigkeitsbegrenzungen auf der gesamten Route, insbesondere die mit „Höchstgeschwindigkeit 30 km/h“-markierten Stellen müssen eingehalten werden, dies wird sowohl morgens als auch mittags kontrolliert.
- Sofern in der Abfahrbeschreibung nicht anders angegeben, ist auf nichtöffentlichen Wegen das Fahren gegen die Fahrtrichtung verboten!
- Die Strohballen können wir für die Besichtigung noch nicht auf die vorgesehenen Plätze stellen (Beeinträchtigung Straßenverkehr), daher beachtet beim Abfahren bitte die Bodenmarkierungen.

10

6.4 Nächtliches Abstellen im RZ, Startpark

Unser Rallyezentrum wird videoüberwacht und **in der Nacht vom 3. auf den 4. Mai werden die Tore zur Einfahrt verschlossen**. Das Einstellen des Rallyeautos ist am 3. Mai bis 20:30 Uhr möglich. Ein Ausfahren ist am 4. Mai ab 7:00 Uhr möglich.

Es wird **kein** Startpark eingerichtet.

6.5 Virtueller Aushang

Unseren virtuellen Aushang findet ihr unter nachstehendem **Link**:

https://www.tw-sportsoft.de/Birkenfelder_ADAC_Loewenrallye_2024_965107/TW_ON_Virtueller_Aushang.php

Oder in der TW-Sportsoft **App**:



TW-SPORTSOFT®
Online-Nennung | Auswertung | Services

ALLE INFORMATIONEN FÜR DEINE EVENTS IN DER HOSENTASCHE
VERWALTUNG DER GEWÜNSCHTEN EVENTS FÜR DEINE DISZIPLIN
ZUGRIFF AUF DEN VIRTUELLEN AUSHANG EINER VERANSTALTUNG

1. APP DOWNLOADEN
2. EVENT LIKEN
3. ALLE INFOS ERHALTEN

Available on the App Store
GET IT ON Google Play

#APP #EVENTS #LIVE #LIVE
#VIRTUELLER AUSHANG
#PUSH NACHRICHTEN
#DOKUMENTE #TEILEN
#OFFLINE #SPEICHER

11

Vorteil der App:

Ihr bekommt beim Upload neuer Dokumente eine Push-Benachrichtigung, falls diese in den Einstellungen aktiviert sind.

7 Übersichtskarten

7.1 Gesamtübersicht (Rallyezentrum und Anhängerparkplätze)

Es dürfen auf keinen Fall Anhänger am bzw. um das Rallyezentrum herum abgestellt werden, da dies eine Auflage unserer Genehmigung ist!

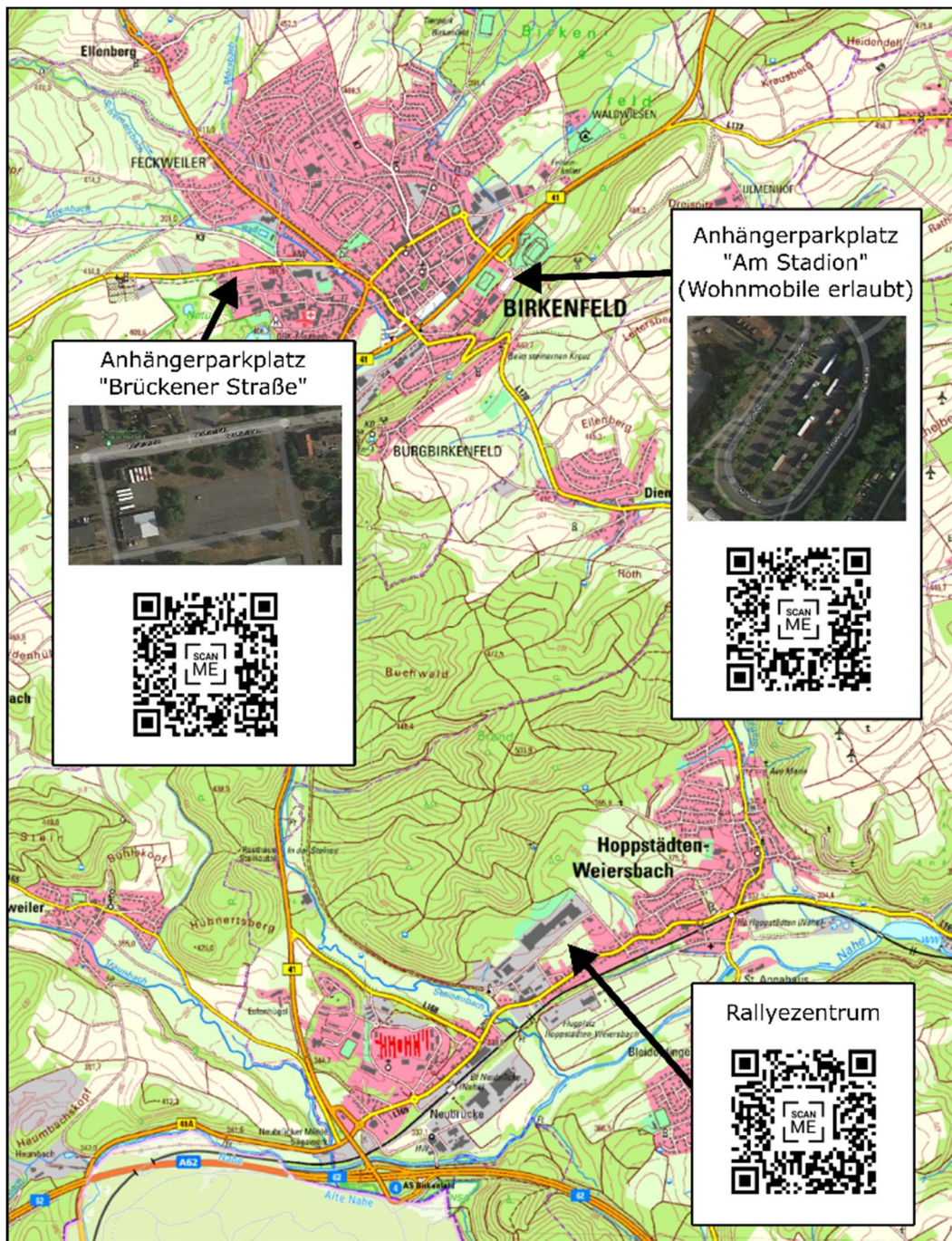

© 2024 Automobilclub Birkenfeld e.V. – Postfach 1369 – 55761 Birkenfeld

7.2 Übersicht Rallyezentrum (Samstag)

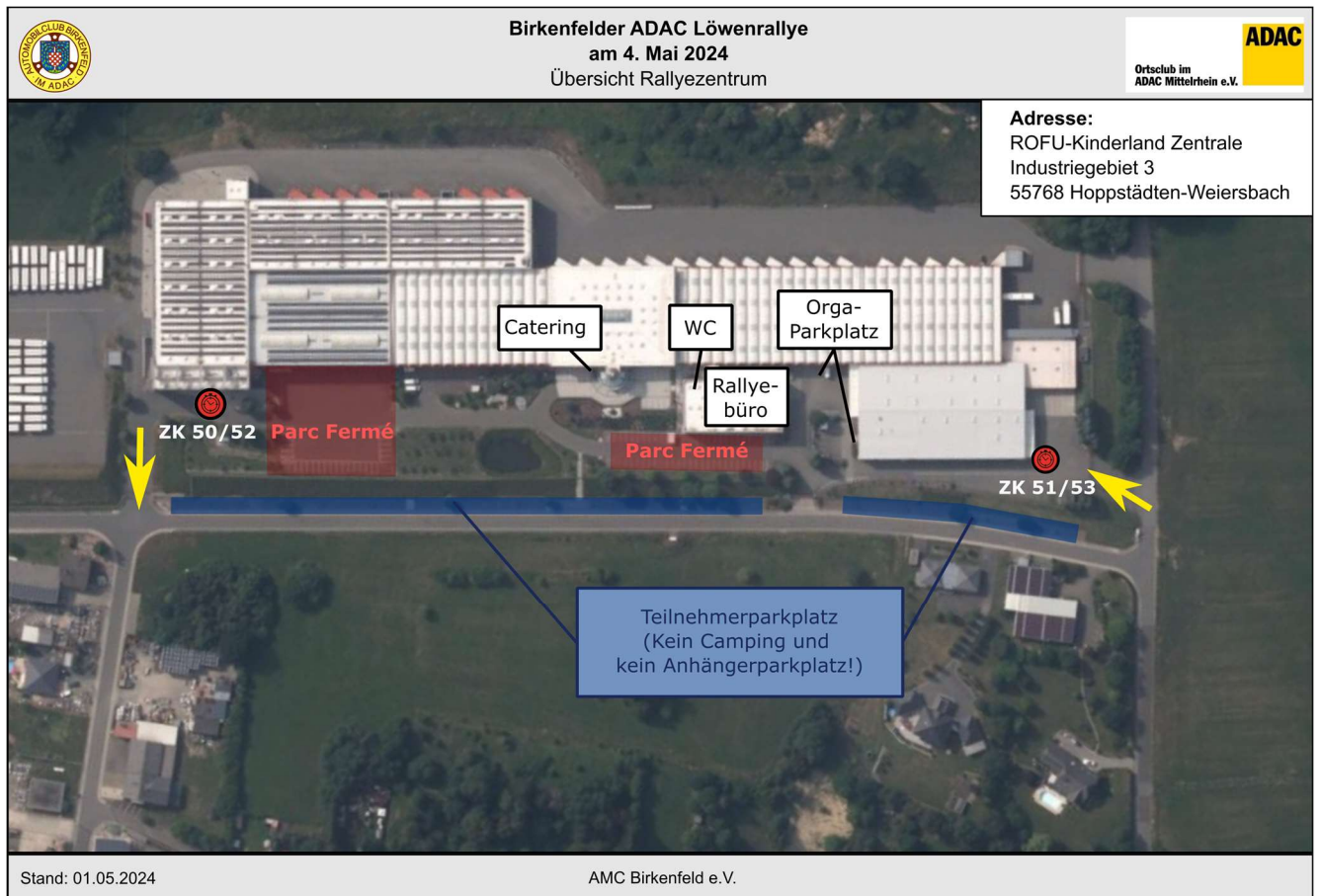

8 Übernachtung und Verpflegung

8.1 Übernachtungsmöglichkeiten und Camping

Rund um das Rallyezentrum ist das Abstellen von Wohnmobilen zum Zwecke der Übernachtung nicht erlaubt!

Bitte helft uns dabei jegliche Anwohnerbeschwerden zu vermeiden!

Als Übernachtungsmöglichkeit für Wohnmobile stehen z.B. folgende Möglichkeiten zur Verfügung:

Campingpark Waldwiesen	Waldwiesen 55765 Birkenfeld	06782-5215	info@waldwiesen.de	www.waldwiesen.de
Wohnmobil - Stellplatz Höhenblick	Sonnenberger Straße 55767 Oberbombach	06787-735	walter.gruen@t- online.de	http://www.wohnmo- bilstellplatz- hoehenblick.de/

Über die Webseite <https://www.birkenfelder-land.de/unterkuenfte.html> können auch Hotels und Pensionen gebucht werden.

14

8.2 Verpflegung bei den Abnahmen und im Rallyezentrum

Sowohl am Freitag (17:00 – 20:30 Uhr), als auch am Samstag (ab 9 Uhr) ist **ausreichend** für Speisen und Getränke gesorgt.

